

ΔΙΑΓΡΑΜΜΑΤΙΚΗ ΚΑΤΟΨΗ κλ. 1:200

ΥΠΟΥΡΓΕΙΟ ΠΕΡΙΒΑΛΛΟΝΤΟΣ ΚΑΙ ΕΝΕΡΓΕΙΑΣ
ΘΕΩΡΗΘΗΚΕ ΜΕ ΤΗΝ ΥΠ'ΑΡΙΘ.59436/2272/18.06.2021 ΠΡΑΞΗ
Η ΠΡΟΪΣΤΑΜΕΝΗ ΤΗΣ Δ/ΝΣΗΣ
ΤΟΠΟΓΡΑΦΙΚΩΝ ΕΦΑΡΜΟΓΩΝ

ΑΝΔΡΙΑΝΑ ΚΑΤΣΙΝΑ
ΤΟΠΟΓΡΑΦΟΣ ΜΗΧΑΝΙΚΟΣ

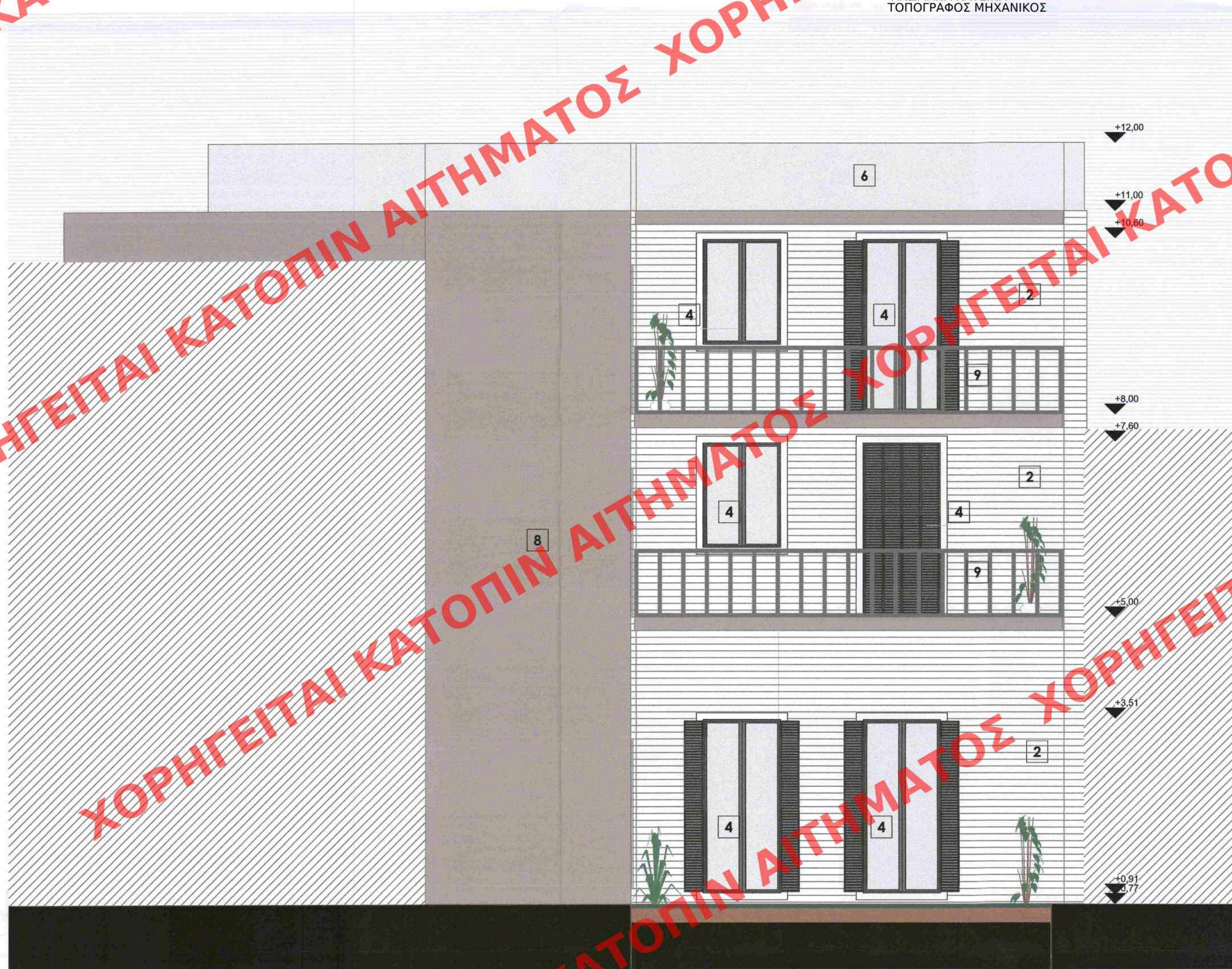

ΥΠΟΜΝΗΜΑ ΥΛΙΚΩΝ

1. Σοβάς τριφτός χρώματος πορτοκαλί
2. Σοβάς χρώματος λευκού/ ανοιχτού γκρι
3. Ξύλινα κουφώματα χρώματος σκούρου μπλέ
4. Κουφώματα αλουμινίου χρώματος σκούρου γκρι
5. Ξύλινα κουφώματα χρώματος σκούρου γκρι
6. Κρύσταλλο
7. Μάρμαρο
8. Σοβάς τριφτός χρώματος ανοιχτού γκρι
9. Μεταλλικά κιγκλιδώματα χρώματος σκούρου γκρι

ΕΡΓΟ	ΑΠΟΚΑΤΑΣΤΑΣΗ ΔΙΑΤΗΡΗΤΕΟΥ ΑΠΟ ΤΟ ΥΠΕΝ ΚΤΗΡΙΟΥ ΚΑΙ ΠΡΟΣΘΗΚΗ ΚΑΘ' ΥΨΟΣ Α' ΚΑΙ Β' ΟΡΟΦΩΝ		
ΘΕΣΗ	ΠΟΥΛΟΠΟΥΛΟΥ 7, ΘΗΣΕΙΟ		
ΙΔΙΟΚΤΗΤΗΣ	SK THISEIO ESTATE MON. IKE		
ΘΕΜΑ ΠΙΝΑΚΑ	<p>ΚΕΝΤΡΙΚΟ ΣΥΜΒΟΥΛΙΟ ΑΡΧΙΤΕΚΤΟΝΩΝ</p> <p>Το παρόν σχεδιαστικό σχέδιο, το σχέδιο, την 2.6.2021 και εγκρίθηκε με τον αριθμό 80/2021.</p> <p>Ε. ΠΑΠΑΔΟΠΟΥΛΟΥ</p> <p>ΦΩΤΗ ΠΡΟΣ ΑΚΑΛΥΠΤΟ ΧΡΩΜΑΤΙΚΗ ΠΡΟΤΑΣΗ</p>		
ΗΜΕΡΟΜΗΝΙΑ	12/2020	ΚΛΙΜΑΚΑ	ΑΡ. ΣΧΕΔΙΟΥ
	ΠΡΟΤΑΣΗ	1/50	08α
ΜΕΛΕΤΗ	ΤΑΜΠΟΥΡΑΚΗΣ ΜΙΧΑΗΛ		
Ο ΜΗΧΑΝΙΚΟΣ:	<p>ΜΙΧΑΗΛ Ι. ΤΑΜΠΟΥΡΑΚΗΣ ΔΙΠΛ. ΠΟΛΙΤΙΚΟΣ ΜΗΧΑΝΙΚΟΣ ΜΕΛΟΣ Τ.Ε.Ε. ΑΡΙΘΜ. ΜΗΤΡΩΟΥ 55877 ΛΥΚΑΙΟΥ 10 - ΠΟΛΥΓΩΝΟ 114 76 ΤΗΛ.: 210 6445914 - 210 64289 38 ΑΦΜ: 044617810 - ΔΟΥ ΙΕ - ΑΘΗΝΑΝ</p>		
ΕΛΕΓΧΟΣ:	<p>Το παρόν διάγραμμα συνοδεύει την από 18/12/2021... αιτιολογική έκθεση της Δ/νσης Α.Ο.Κ.Α. Τμήματος Δ.Κ.</p> <p>Η Επιμελήτρια</p> <p>ΕΡΗΝΗ ΡΙΣΤΑ</p>		
	<p>ΒΑΣΙΛΟΣ ΠΟΥΛΟΥ Π. ΔΩΡΑ ΑΡΧΙΤΕΚΤΟΝ ΜΗΧΑΝΙΚΟΣ ΔΙΠΛΩΜΑΤΟΥΧΟΣ ΠΑΤΡΩΝ ΜΕΛΟΣ Τ.Ε.Ε. ΑΡ. ΜΗΤΡΩΟΥ 127727 ΓΙΑΣΕΜΙΩΝ 6 - ΓΕΡΑΚΑΣ - ΑΘΗΝΑ ΤΗΛ: 213 0431113 ΚΙΝ: 6942237401</p>		